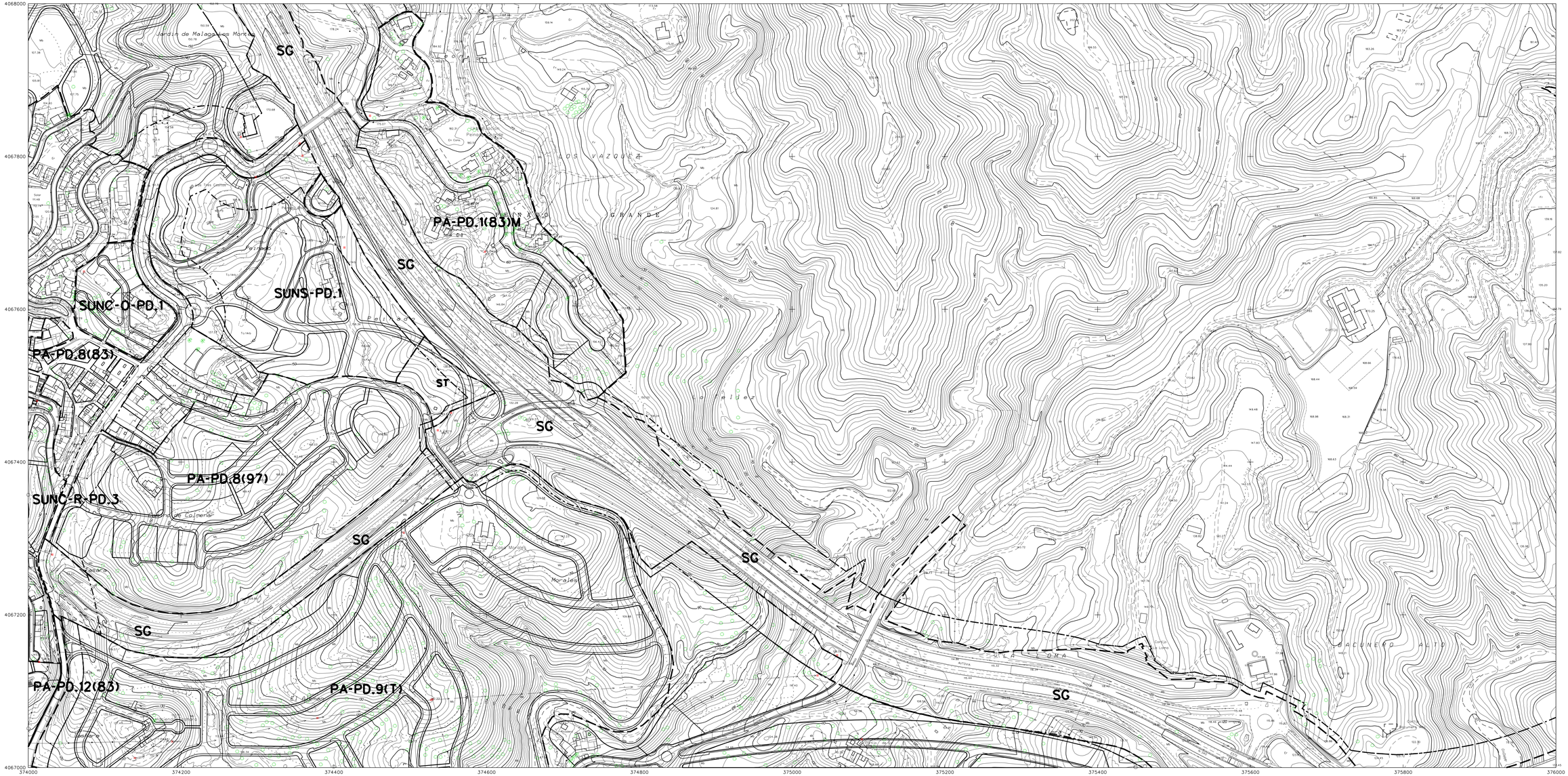

LIMITE DEL TERMINO MUNICIPAL	
ALINEACION EXTERIOR DE PARCELA	
ALINEACION DE PARCELA Y DE EDIFICACION	
ACTUACIONES EN SUELO URBANO Y URBANIZABLE	
LIMITE DEL SUELO URBANO Y PROTECCION DE SISTEMAS DE COMUNICACIONES	
LINEA LIMITE EDIFICACION	
SISTEMA GENERAL METROPOLITANO - LINEA DE METRO	

DESLINDE MARITIMO TERRESTRE VIGENTE	
DESLINDE MARITIMO TERRESTRE PROPUESTO	
DESLINDE MARITIMO TERRESTRE VIGENTE Y PROPUESTO COINCIDENTE	
LINEA DE RIBERA PROPUESTA COINCIDENTE CON DESLINDE MARITIMO TERRESTRE VIGENTE	
LINEA DE RIBERA DEL MAR	
LINEA DE SERVIDUMBRE DE PROTECCION	

ALTURA DE LA EDIFICACION EN NUMERO DE PLANTAS INCLUIDA LA BAJA		ORDENANZA PARTICULAR DE LA EDIFICACION
EN EL TRAMO DE CALLE	6	MANZANA CERRADA (MC)
EN EL TRAMO DE FACHADA DE LA MANZANA	5	ORDENACION ABIERTA (OA-2)
EN LA MANZANA	7	OTRAS ORDENANZAS

Ayuntamiento de Málaga

gerencia municipal de urbanismo, obras e infraestructuras

Aprobación Definitiva

Documento de Subsanación de Deficiencias Corregido

PLAN GENERAL DE ORDENACIÓN URBANÍSTICA

Planos de Ordenación

P.2

PLANO: Ordenación General

P.2.9 Alineaciones, Alturas y Rasantes.

FECHA: JULIO 2011

ESCALA: 1 / 2.000

HOJA: 12.I

12.I.dgn 07/11/2011 12:21:44